JAカードをお申込み
いただいたお客さまに

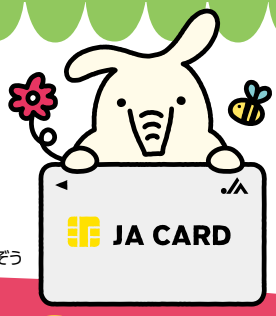

©よりぞう

商品券1,000円分プレゼント!!!

当JAでは、JAカードをお申込みいただいたお客さまに、農協直売所等で利用できる商品券１,０００円分のプレゼントキャンペーンを実施しています。 JAカードの特典には、商品券のプレゼント以外にも、お得な特典をご用意しています。是非この機会にJAカードに入会されませんか？

キャンペーン期間は、令和４年４月１日～令和４年９月３０日です。

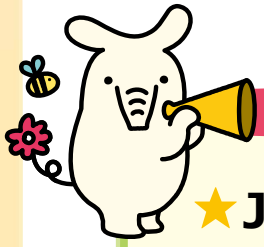

お得な特典の一例はこちら!!!

★JA直売所での利用代金を**5%割引！**

★JA-SSでの利用代金を**2円／リットル割引！**

★ＪＡグループの店舗(直売所、給油所は除く)での利用で

〈通常ポイントに加えて〉**＋ 2%ポイント還元！**

※対象：JA運営の購買店舗や関連施設。Aコープ、JAタウン、農協観光など農協関連店舗や施設。

★ご入会とご利用で所定の条件を満たしていただくと、

最大10,000円相当のポイント還元！

※特典の金額はポイント交換でキャッシュバックを選択いただいた場合の金額（1ポイントを4円で換算）を記載しています。
※ご入会日（カード発行日）から3か月後末日までに、①WEBサービスIDの登録（1,200円相当）、②ショッピングのご利用金額（ご利用金額に応じて最大8,000円相当）、③携帯利用料金のお支払い（800円相当）で、最大10,000円相当のポイントプレゼントとなります。

〈 JAカード特典に関するご注意 〉

- 一部、対象外の店舗、商品・サービスがあります。
- JAカードでのお支払いが対象です。電子マネーやコード決済等でのお支払いは、JAカードを登録されている場合でも本特典は適用されません
- 本特典等については令和４年４月１日現在のものであり、予告なく本特典の内容を変更または終了する場合があります。

詳しくは、以下のＪＡ窓口までお問合せ下さい。

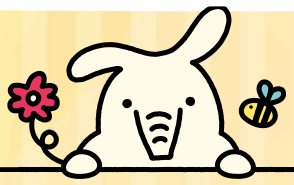

ＪＡうおづ https://www.jabank.org/tsukau/jacard/

お問合せ先
西部支店 ☎０７６５－２２－４８８０
北部支店 ☎０７６５－２２－１１０２
本店金融課 ☎０７６５－２４－９９１７
東部支店 ☎０７６５－２２－０６９５
中央支店 ☎０７６５－２２－０３８７